

4 CASI DI AFERESI TERAPEUTICA MEDIANTE LA25 NELLE MALATTIE INFIAMMATORIE CRONICHE DELL'INTESTINO (MICI): NOSTRA ESPERIENZA *REAL LIFE*

A Ferronato¹, E. Zanetti², M. Rigno², G. Baldassarre¹

1. UOSVD Endoscopia, Ospedale Alto Vicentino, Santorso (VI), ULSS 7 Pedemontana (EX ULSS 4 Alto Vicentino)

2. UOS Aferesi Terapeutica, Ospedale San Bortolo, Vicenza, ULSS 8 Berica (EX ULSS 6 Vicenza)

BACKGROUND

L'afèresi terapeutica (AT) ha un'efficacia ben dimostrata nella rettocolite ulcerosa (RCU) ma non completamente nella malattia di Crohn (MC).

L'afèresi LA25 è stata proposta sia per la RCU che la MC.

SCOPO

Valutare l'efficacia e la sicurezza dei primi casi di MICI trattati con LA25 (Agosto 2015 - Novembre 2016).

METODI

N	Sesso (M/F)	Età (anni)	MICI	Diagnostica per immagini	HBI / MAYO score	Calprotectina fecale (mg/Kg)	Indicazione
1	M	54	MC ileo-colico fistolizzante in emicolectomia destra e colostomia	RM: fistola perianale attiva	11	400	Plurioperato, artrite enteropatica, intollerante/non risposta a IMS e aTNF
2	M	58	MC digiunale substenosante	RM: recidiva anastomotica tenue	8	86	Teratoma bilaterale (2008) + NMSC (2016): controindicazione ad aTNF
3	M	51	RCU pancolica	Colonscopia: Mayo 2	6	190	NMSC recidivi (ultimo settembre 2016): controindicazione ad aTNF
4	M	45	RCU moncone in esiti IRA	Colonscopia: Mayo 3	8	250	Pouchite + RCU moncone attivi, adenoma ipofisario, intollerante a IMS e aTNF

2 pazienti esclusi per comorbidità.

RM: Risonanza Magnetica
IRA: Ileo-Retto Anastomosi
HBI: Harvey-Bradshaw Index
NMSC: Non-Melanoma Skin Cancer
IMS: immunosoppressori
aTNF: farmaci anti-TNF-alfa

RISULTATI

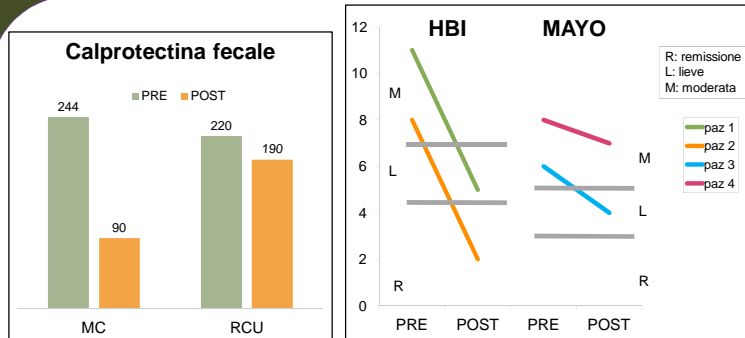

Non variazioni significative dei parametri ematici.

Persistenza delle fistole in paz 1.

2 pazienti (1 e 4) inviati a Vedolizumab.

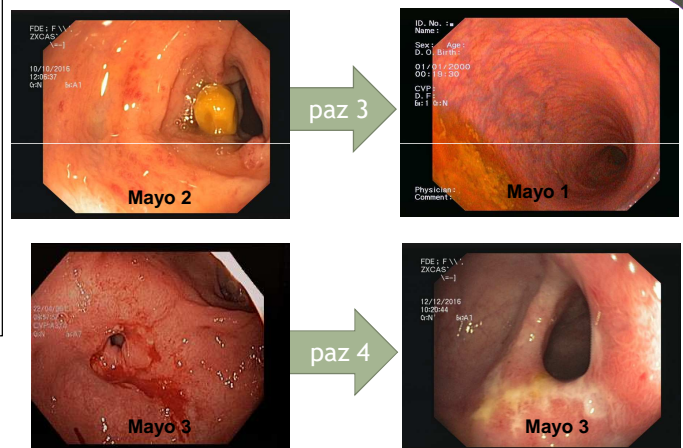

CONCLUSIONI

L'AT con LA25 si è dimostrata sicura e facile da eseguire, ed induce un miglioramento clinico che appare mantenuto nel tempo. Non è possibile, dato il piccolo numero di casi fare valutazioni sulla remissione profonda di malattia.

L'AT con LA25 può essere indicata nei pazienti con MICI con controindicazione all'uso delle terapie standard o con farmaci biologici, oppure come terapia «ponte» verso altri trattamenti.